

CONGRESO INTERNACIONAL
SOBRE TRASTORNOS
DEL ESPECTRO AUTISTA
AUTISMO BURGOS XXV ANIVERSARIO

“Compartiendo Conocimiento”

Nuevos retos en investigación y calidad
de vida en personas con Trastorno
del Espectro Autista (TEA)

DÍAS: 24, 25 y 26 DE SEPTIEMBRE



Materiales de
apoyo a la
intervención



-MATERIALES DE APOYO A LA INTERVENCIÓN-

FOTOGRAFÍA DEL MATERIAL:

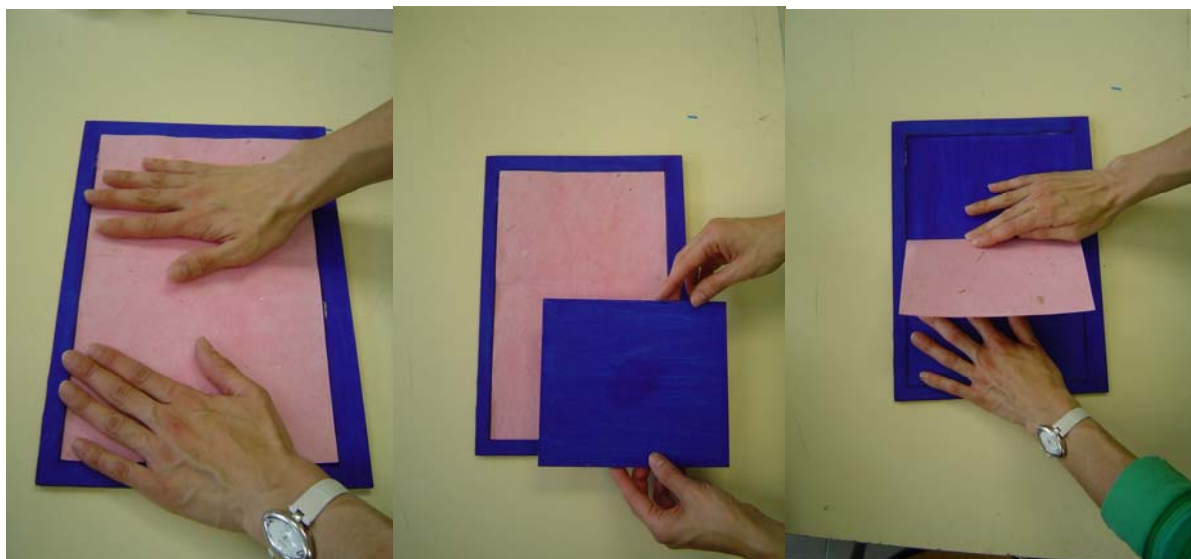

NOMBRE DE LA PROPUESTA / MATERIALES: -“DOBLADOR DE HOJAS”-

ÁMBITO DE APLICACIÓN: Taller de Reciclado. Aplicación Técnica

AUTOR/ ES:

Nombre y apellidos: Laura Matallana Arribas.

Dirección postal de contacto: C/ Valdenúñez, 8; 09001

Localidad: Burgos.

Provincia: Burgos.

Teléfono de contacto: 947461243

Dirección de correo electrónico: autismoburgos@autismoburgos.org

Entidad/ Lugar de trabajo: Centro de Día para Personas Adultas con Autismo

DESCRIPCIÓN DE LA PROPUESTA/ MATERIALES:**Objetivos:**

- Facilitar el aprendizaje de una actividad, dentro de unos límites prefijados.
- Favorecer el trabajo autónomo.
- Reforzar la sensación de control sobre la tarea, y con ello, su autoestima personal.

Materiales empleados:

- Cartulina.
- Pintura.
- Tijeras.
- Pegamento

Instrucciones básicas de elaboración:

Cortamos un cartón tamaño folio. Luego, hacemos un marco de cartón de 1,5cm y lo pegamos a los bordes del cartón. Para terminar, elaboramos otro cartón del tamaño de la medida en que deseamos doblar el papel.

Instrucciones básicas de uso/ aplicación:

Se coloca el papel reciclado dentro del marco que hemos diseñado. A continuación, se coloca encima el otro cartón de la medida deseada en la que se quiere hacer el dobléz y se dobla la hoja ayudándonos de la guía del cartón.

Los apoyos se van retirando de forma progresiva.

DISPONIBILIDAD:

La propuesta/ materiales se encuentran publicados: No

En el caso de encontrarse publicados:

Referencia de la publicación/ referencia donde encontrarlos disponibles:

En el caso de estar interesado en que se exponga el material durante el congreso, describir el soporte requerido:

- Una mesa.